Zakelijk Helmond

2024 • 10de jaargang nummer 2 • februari

Maatschappelijk Verantwoord Ondernemen

lees verder op pagina 4-5

Maatschappelijk Verantwoord Ondernemen P 4-5

Column van Jan P 11

Helmond & Energieopslag P 16-17

Onderbuik gevoel? Meld een vermoeden! P 25

Peelland Advocaten P 30-31

Stichting Bedrijventerreinen Helmond P 35

Parkmanagers bij SBH P 38-39

Modexpress steunt goede doel met opbrengst statiegeld P 44-45

MEER DAN
Gewoon lekker
Catering op maat
ook voor
Catering op locatie
Complete verzorging van uw receptie - borrel - feest - diner - buffet - lunch - hapjes
Bel 06 - 13 95 23 34 of mail info@meerdangewoonlekker.nl voor de mogelijkheden
of bezoek onze site www.meerdangewoonlekker.nl
SAKKO TANKSTATIONS
Hoge kwaliteit! Lage prijs! Elke dag!
ZAKELIJK DIESEL EN EURO95 TANKEN IN HELMOND MET DE HOOGSTE KORTINGEN?
LAAT U VERRASSEN EN NEEM CONTACT MET ONS OP VIA TANKPAS@SAKKOCOMMERCIAL.NL OF BEL MET 0164-271020!
LOCATIE SAKKO STATION HELMOND
LAGEDIJK 11
5705 BX HELMOND
WWW.SAKKOTANKSTATIONS.NL
Sakko Commercial B.V.
TANKPAS
SAKKO
Uw partner voor brandstoffen en smeermiddelen
SAKKO
COMMERCIAL

THE UNDERDOG
marketing & sales
Gratis adviesgesprek
Sterk in bedrijfsgroei realiseren.
✓ strategie ✓ online marketing ✓ design ✓ sales ✓ development
www.the-underdog.nl
Steenovenweg 19, 5708 HN Helmond | 0492 729 830 | info@the-underdog.nl

Investeer als ondernemer ook in een duurzame toekomst

Maatschappelijk Verantwoord Ondernemen

Als ondernemer streven we allemaal naar winst en groei. Maar wat als ik je vertel dat er een manier is om niet alleen winst te maken, maar ook een positieve bijdrage te leveren aan de maatschappij en het milieu? Dat is waar Maatschappelijk Verantwoord Ondernemen (MVO) om draait. Het is geen nieuw begrip, maar wel een principe dat steeds belangrijker wordt. Voor jou, als ondernemer, maar zeker ook voor je (toekomstige) klanten.

MVO is een bedrijfsbenadering waarbij organisaties streven naar economische groei op een manier die rekening houdt met sociale en milieukwesties. Het gaat niet alleen om het maximaliseren van winst, maar ook om het nemen van verantwoordelijkheid voor de impact die een bedrijf heeft op mensen en de planeet.

Een toenemende trend en wettelijke druk

Er zijn verschillende redenen waarom bedrijven eigenlijk niet meer ontkomen aan duurzaamheid. Ten eerste vervult het een ethische plicht. Als bedrijf maak je deel uit van de samenleving en heb je de verantwoordelijkheid om bij te dragen aan het welzijn ervan. Ten tweede is het een slimme zakelijke zet op lange termijn. Consumenten worden zich steeds meer bewust van de impact van hun aankopen en geven de voorkeur aan bedrijven die duurzaamheid hoog in het vaandel hebben staan. Bovendien dwingen steeds meer regelgevingen bedrijven om verantwoordelijk te handelen. Op een gegeven moment ontkom je er dus simpelweg niet aan.

Als betrouwbare sparringpartner begeleiden wij momenteel Harotex in hun transitie naar Maatschappelijk Verantwoord Ondernemen. Wij helpen hen met het bedenken, implementeren en communiceren van gerichte MVO-acties zoals afvalstromen recyclen, een Green Private label opzetten en het sponsoren van lokale goede doelen. Onze rol gaat hierbij verder dan adviseren en implementeren; wij staan zij aan zij met Harotex om een bijdrage te leveren aan een duurzame toekomst en hiermee Nederland samen mooier te laten wonen.

Praktische stappen naar MVO

Om MVO te realiseren, is het als bedrijf belangrijk om praktische stappen te zetten. Streven naar milieuvriendelijke praktijken, zoals het verminderen van afval en CO2-uitstoot, vormt een goed begin. Daarnaast is het van belang om je in te zetten voor sociale rechtvaardigheid door eerlijke arbeidspraktijken te hanteren en diversiteit binnen je organisatie te bevorderen. Tot slot draag je actief bij aan de gemeenschappen waarin je opereert door middel van liefdadigheidswerk en lokale ontwikkelingsinitiatieven.

Een win-win strategie voor bedrijf, mens én milieu

Naast het vervullen van een morele verplichting biedt MVO ook concrete voordelen. Bedrijven die MVO omarmen, genieten vaak van een verbeterde reputatie en merkloyaliteit. Bovendien kan MVO leiden tot kostenbesparingen op lange termijn, bijvoorbeeld door energie-efficiënte maatregelen te implementeren en een beter werkklimaat te creëren.

Kortom, Maatschappelijk Verantwoord Ondernemen is niet alleen een ethische keuze, maar ook een slimme zakelijke strategie. Door duurzaamheid en sociale verantwoordelijkheid te omarmen, heb je een positieve impact op de wereld om je heen, terwijl je tegelijkertijd winstgevend blijft en jezelf toekomstbestendig maakt. Het is een investering in een duurzame toekomst voor zowel je bedrijf als de samenleving.

Wil jij als ondernemer ook het verschil maken en écht impact hebben? The Underdog Marketing & Sales is jouw perfecte sparringpartner. Laten we samen nadenken over passende mogelijkheden. Vergroot je naamsbekendheid, verbeter je imago en draag bij aan een betere wereld in regio Helmond.

Neem vrijblijvend contact op met Luc Wechseler, Managing Director bij marketing- en salesbureau The Underdog. Mail naar lucwechseler@the-underdog.nl of bel direct **0492 - 729 847**.

THE UNDERDOG
marketing & sales

The Underdog
Steenovenweg 19, 5708 HN Helmond
Telefoon: 0492-729 847
E-mail: lucwechseler@the-underdog.nl
www.the-underdog.nl

Invloed van extreem weer op je bedrijf

Ook dan zijn we er voor jou.

VELDSINK BEKX
RegioBank
vertrouwd, verzekerd, Veldsink.

Marktstraat 18, Mierlo | 0492 - 66 17 12 | mierlo@veldsink.nl | veldsink.nl

Black & Colors ook voor al uw stickers in alle maten en vormen

Black & Colors
drukken ○ kopiëren ○ printen

Panovenweg 35 - Helmond - Tel.: 0492 - 527250
e-mail: info@black-colors.nl - www.black-colors.nl

SANI DESIGN

Unieke designs voor iedere badkamer

Eiken & industriële badkamermeubelen

Bezoek onze showroom voor extra voordeel!

Showroom: Panovenweg 41 in Stiphout (Helmond)
Showroom open dinsdag t/m zaterdag 10:00-16:00
Overige dagen op afspraak
www.sani-design.nl tel.: 085 0600 330

DYNAMIS
Verschuuren & Schreppers
Bedrijfsmakelaars

www.bedrijfsmakelaar.nu | 040 2 11 11 12
info@verschuuren-schreppers.nl

Voor elk vastgoedvraagstuk in Helmond weten wij wat er speelt

SMALL WORKSPACES FOR BIG BUSINESS

the key.

WWW.THEKEY.NL | 040 –209 50 50
INFO@THEKEY.NL

Powered by
DYNAMIS Verschuuren & Schreppers Bedrijfsmakelaars

GS Automotive, een jong Helmonds Autobedrijf.

Dat u als klant bij ons voorop staat, zult u merken vanaf binnenkomst.
Transparantie en vertrouwen zijn de belangrijkste waarden binnen ons bedrijf.
Bent u opzoek naar een betrouwbare partner die snel kan schakelen op het gebied van onderhoud aan uw bedrijfsauto, camper, of uw personenauto dan bent u bij ons aan het juiste adres.

Wij verzorgen alles rondom uw auto:

- Apk - Alle soorten onderhoudswerkzaamheden - Diagnose van storingen - Reparaties
- Banden - Schadeherstel - Opbouw en inbouw van accessoires - Het cleanen van uw auto

GS Automotive
Noorddijk 3
5705 CX Helmond
T: 0492-700250
E: info@gsautomotive.nl

Wij zijn lid van Leaseprof dus ook met uw leaseauto bent u bij ons van harte welkom. Heeft u een groter wagenpark, dan kunnen wij u ook hier in begeleiden. Wij nemen dit graag op ons en zorgen ervoor dat alle voertuigen up to date worden bijgehouden. Bent u opzoek naar een nieuwe of gebruikte auto, kijk dan eens op onze site www.gsautomotive.nl. Mocht de auto er onverhoopt niet bij staan, gaan wij graag voor u op zoek naar een passende auto binnen ons uitgebreide netwerk tegen scherpe prijzen natuurlijk!

U bent van harte welkom! De koffie staat altijd klaar!

UW PARTNER
IN KABELS & SPECIAALKABELS

Panovenweg 32
5708HR Helmond
T +31(0)492 529 645
F +31(0)492 528 515
info@edec.nl
www.edec.nl

Speciaalkabels en spiraalkabels op maat gemaakt voor o.a. telecommunicatie, navigatiesystemen en de medische industrie. Geschikt voor diverse toepassingen en verkrijgbaar vanaf 100 meter. Speciaal ontwikkeld en gefabriceerd volgens klantenspecificaties.

EDEC Kabel B.V.

Brabant Autolease

WIJ STAAN VOOR U KLAAR

Brabant Autolease is onderdeel van Autodroom Helmond. Een uniek concept. Dit is namelijk de eerste locatie in Nederland waar u met al uw autowensen aan het juiste adres bent. Dus ook voor (private) lease.

Alle bedrijven en medewerkerkers bij Autodroom Helmond gaan nét een stapje verder. Deze bedrijven versterken elkaar. U kunt dus rekenen op persoonlijk, goed advies en hoogstaande service.

Kies voor gemak
Brabant Autolease is hét adres voor leasing. Dat betekent dat wij alles van A tot Z regelen. Wij geloven in ontzorgen. U wilt niet uw winterbanden bij het ene bedrijf verwisselen en bij het andere bedrijf reparaties uit laten voeren. Gemák, daar draait het volgens ons om bij leasing.

Volop mogelijkheden
En gemak, dat bieden wij. Zo is de keus aan u! Wij hebben een uitgebreid aanbod aan nieuwe en gebruikte auto's en zijn niet gebonden aan een merk. Onze leasecontracten bieden dat gemak ook. Er is een keuze uit een looptijd van 24 tot 48 maanden en daarnaast behoort shortlease (vanaf 3 maanden) tot de mogelijkheden. Dit is bijvoorbeeld de perfecte oplossing voor medewerkers met een tijdelijk contract.

De voordelen van Brabant Autolease op een rijtje:

- Persoonlijk
- Lokaal
- Gedreven
- Maatwerk
- Klantgericht
- Volop mogelijkheden
- Full operationele lease en netto operationele lease
- Zowel zakelijk als privé leasen
- Grote voorraad gebruikte auto's
- Onderhoud en service op één adres
- Scherpe tarieven

Contact
Brabant Autolease
Autoboulevard Helmond
Varenschut 21e
5705 DK Helmond

Tel: 0492 588 972
info@brabantautolease.nl

Voor uw gemak alles onder een dak!

COLUMN VAN Jan

Wie niet eet zal niet werken

"Wie niet werkt zal niet eten'. Een uitspraak uit het meest verkochte boek ter wereld, de bijbel. Toch durf ik het om te draaien. 'Wie niet eet zal niet (lang) werken'. Het bezorgen van Zakelijk Helmond is een inspannende fysieke taak, want het gaat om heel wat kilootjes eersteklas kwaliteitspapier. Daar je hier ongeveer een werkdag mee bezig ben moet er tussentijds aan de inwendige mens gedacht worden. Want al fietsende verbrand je heel wat koolhydraatjes, calorietjes en nuttig vet. Op tijd eten dus. Waar doe je dat als je als incidentele passant over de industrieterreinen struint?

Nou, dat valt echt niet tegen. Een van de plekken waar ik mijn auto parkeer om vervolgens met de fiets de omliggende bedrijven te voorzien van ondernemerslectuur is aan de Lage Dijk. Daar hoef ik soms niet eens honger te hebben om toch trek te krijgen. Want niet veel verder staat een bijzondere frituurwagen waarop met grote letters staat 'Bocken Vlaamse frites'. Als daar het bakvet is opgewarmd verspreidt zich die geur die maakt dat ik kwijlend op mijn fiets zit. Het schijnt dat alles wat uit bakvet komt minder gezond is. Toch sluit ik me op zo'n moment aan bij de twee jonge tuinmannen die bij cabaretier en tonpraoter Rob Scheepers het groen onderhouden: 'goei vitaminen voor ijver, drijven in de vetvijver!'

Op Tiktok zit een frituur-recensent die aan de dame achter de toog vraagt wat de specialiteit van Bocken Frites is. "Alles!" zegt de dame zeer beslist. Hij bestelt en geniet van een shoarmarol die hem aan een loempia doet denken. "Ambiance 'n elf, eten 'n tien", is zijn eindbeoordeling. Het is niet allemaal vet en vlees want in een van de reacties wordt gemeld: 'En heerlijk die groene decoratie tussen de snacks voor de vegetariërs".

Maar er is méér. Zo zit de Subway op de Heibloemweg op het BZOB. In 1965 opgericht door een 17-jarige Amerikaanse student, die zijn restaurant de naam Submarine Sandwich Shop gaf. Feitelijk een tegenhanger van de frituren, want het werd gebracht als alternatief voor fastfood. Het werd een succes, misschien door de typisch Amerikaanse wijze waarop het gepresenteerd werd. Bij Subway hebben ze geen gewoon personeel, maar 'getalenteerde Sandwich Artists', die niet een beetje maar 'miljarden (!) sandwich-, salade- en wrapcombinaties' aanbieden. Als je al geen keuzestress had krijg je het daar wel. Bij Lunchroom LKKR & ZO aan de Engelseweg valt iets minder te kiezen maar nog steeds meer dan genoeg. Broodjes, soepen, maaltijdsalades, sandwiches en poke bowls. Deze horecagelegenheid gebruikt als leus 'Industrieel genieten ', maar richt zich niet enkel op werkende mensen op het industrieterrein. Ook winkelend publiek is van harte welkom en je kunt er terecht voor feesten en partijen.

Aan de andere kant van de stad is het een beetje behelpen. Op Groot Schooten zie je bij de Brainport Human Campus bordjes richting markt en boerderij, maar geen verwijzing naar een eetgelegenheid. Die is er overigens wél, zij het met een bescheiden kaart. De Campus heeft een sociale koffiebar met de naam Jan&Koek. Hier werken mensen met 'afstand tot de arbeidsmarkt'. Zij maken en serveren koffies en koeken en tappen zelfs een 'eigenzinnig' biertje. Wil je een echte maaltijd genieten dan ga je lekker naar De Pastoor aan de Hortsedijk. Let wel, dinsdag en woensdag is de tent gesloten. Maar dan kun je nog altijd doen wat veel vrachtwagenchauffeurs op parkeerplekken doen: je trekt je minikeukentje uit de zijkant en kookt je eigen maaltje. Heel even heb ik overwogen om zo'n kitchenette op mijn fiets te monteren. Onzin natuurlijk, met zoveel lekkers in de buurt.

Jan Driessen Zakelijk Helmond

Freek,
zorgt voor je hypotheek
Van oriëntatie tot aflossing. Freek, zorgt voor je hypotheek.
Freek Hypotheek Eindhoven
Aalsterweg 179
T: 040 – 292 22 22
Vestdijk 188
T: 040 – 211 40 54
E: eindhoven@freekhypotheek.nl

vb&t
TE KOOP
vb&t
NVM
Het begint bij vb&t Makelaars!
Wij ontzorgen je van A tot Z ...
- Gratis waardebepaling
- Erkende EPA labels
- Nieuwbouwadvies
- Aankoopdiensten
- Verkoopdiensten
Gevalideerd taxatierapport?
Wij verzorgen een NWWI rapport waarin de marktwaarde wordt bepaald door taxateurs.
Kies voor onze complete dienstverlening!
Ontmoet je persoonlijke makelaar
Ontmoet Helga Verschuuren!
"Vragen over verkoop, nieuwbouw, opslag óf verhuizen? Ik beantwoord graag je vragen onder het genot van een goede kop koffie!"
funda
9,2
0492 505 510 | Steenweg 18A, 5707 CG Helmond

WWW.ERMA.NL
verpakkingen/ontwikkelingen

Specialist op het gebied van verpakkingen van golfkarton

Erma verpakkingen is sinds november 1992 actief in de verpakkingsbranche. De naam "ERMA" is eenvoudig te verklaren; ERwin en MArk Saris twee broers en tevens de twee compagnons. ERMA verpakking is een; "sheetplant" d.w.z.; wij vervaardigen verpakkingen uit golfkartonnen platen.

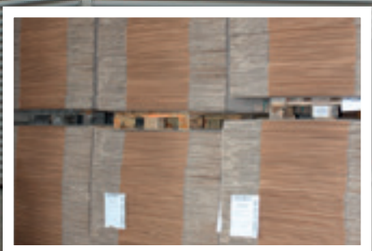

Onze specialiteiten zijn:

- XXXL-dozen
- Driedubbel golfkarton
- Palletdozen
- Stansdozen
- Drukwerkdozen
- Vakverdelingen

Branchweg 10 • 5705 DR Helmond (industrienr. 2160)
Telefoon : 0492-528675, Fax : 0492-527335 E-mail : info@erma.nl •Internet : www.erma.nl

DEURWAARDERHELMOND
JOHAN VAN RAS
GERECHTSDEURWAARDERS EN INCASSOSPECIALISTEN

DIENSTEN:

- juridische advisering
- opstellen voorwaarden
- debiteurbeheer
- incasso
- gerechtelijke procedures
- (conservatoire- en executoriale) beslagen
- constatering
- met name op gebied van huur- en internationale incasso

Mierloseweg 138 - 5707 AS Helmond - telefoon: 0031 492 522196
info@deurwaarderhelmond.nl - www.deurwaardershelmond.nl

MIR I AM STRONG
PERSONAL TRAINING

ZO MAKKELIJK DAT HET LEUK WORDT
1:1 en small group

Kijk voor interessante content ook eens op mijn LinkedIn pagina Miriam de Haan

MIR I AM STRONG
VOOR MAMA

FITNESS TIJDENS & NA DE ZWANGERSCHAP
1:1 en small group

Gecertificeerd pre- en post natale Fitness Trainer

Neem voor meer informatie contact op.
Tel: 06 - 50 25 30 67 | miriam.dehaan@mir-i-am-strong.nl | www.mir-i-am-strong.nl

REGBAT
Helmond & Energieopslag

REGBAT is inmiddels meer dan vijf jaar gevestigd in Helmond en houdt zich bezig met het regenereren, repareren, keuren, onderhouden en leveren van nieuwe en gebruikte accu's, tractiebatterijen, laders & omvormers.

Netwerkcongestie

Afname elektriciteitsnet.
Gezien de ontwikkelingen van de laatste jaren is de belasting van ons elektriciteit netwerk enorm groot geworden. Dit komt o.a. door de komst van de elektrische auto en woningen/bedrijven die geen gas aansluiting meer hebben. Hierdoor is er een toename van o.a. elektrisch koken, warmtepompen, airco's en infraroodpanelen. Deze zorgen ervoor dat ons netwerk nu al in veel gebieden niet genoeg vermogen kan leveren. Bij nieuwbouw van woonhuizen en bedrijven komt het voor dat er in bepaalde gebieden geen netaansluiting gerealiseerd kan worden. Om de infrastructuur hiervoor aan te passen hebben we nog jaren nodig en de belasting zal alleen maar groter worden.

Invoeding elektriciteitsnet.
Door de opkomst en toename van de zonnepanelen is er een tweede probleem ontstaan. Als er grote aantallen zonnepanelen bij zonnig weer tegelijkertijd veel vermogen leveren aan ons elektriciteitsnet, zal onze netspanning in gebieden waar veel zonnepanelen geplaatst zijn te hoog worden. Om dit te voorkomen moeten de omvormers van de zonnepanelen in deze situatie uitgeschakeld worden en zal dit resulteren in het gebruik van het elektriciteitsnet waar u dan voor betaalt. Ook kan het zijn dat u zelfs moet betalen voor het terug leveren van energie op bepaalde tijden dat het netwerk zwaar belast is met invoeding.

Piekbelasting elektriciteitsnet.
Dit ontstaat bijvoorbeeld bij het maximaal afnemen van uw energieaansluiting, bijvoorbeeld bij het opstarten van productiebedrijven, kantoorpanden enz., waardoor er in een korte tijd veel vermogen van ons elektriciteitsnet wordt gevraagd. Hiervoor kan een piektarief berekend worden.

Capaciteitskaart afname elektriciteitsnet 1-2-2024
Bron: Netbeheer Nederland

Capaciteitskaart invoeding elektriciteitsnet 1-2-2024
Bron: Netbeheer Nederland

Energieopslag
De belasting van ons elektriciteitsnet hebben we niet binnen een paar jaar opgelost en een goed alternatief is de LFP batterij voor energieopslag. Een batterij voor lokaal, centraal of decentraal opslaan van de energie welke u overhoudt en deze energie kunt u dan weer gebruiken als u geen zonne-energie heeft. Of als u tijdens piek-tarief uw batterij gebruikt en tijdens dal-tarief deze weer oplaadt vanuit het net of de zonnepanelen. REGBAT werkt samen met een grote Europese importeur en Nederlandse producenten voor de verschillende systemen en heeft voor bedrijven en particulieren samen met de erkende installateurs hiervoor oplossingen.

De Groene Pluim
Pero vertelt ons dat hij enorm trots is dat REGBAT Helmond op 30 oktober 2023 "De Groene Pluim" in ontvangst heeft mogen nemen. De Groene Pluim staat voor Groen, Circulair & Sociaal ondernemen en is een landelijk orgaan waarbij meerdere gemeentes zijn aangesloten, REGBAT Helmond was hiervoor genomineerd. Meer informatie hierover kunt u vinden via https://lnkd.in/eBX8yFYW

Zie onze website www.regbathelmond.nl voor meer informatie of bel ons direct op 0492-330039 en mailen kan natuurlijk ook naar helmond@regbat.nl

Kom werken bij Kusters bedrijven met gezellige collega's

Chauffeur transport (nationaal)

Werkzaamheden:
Het transporteren, laden en lossen van revalidatiemiddelen en (pallet) goederen van en naar bestemmingen binnen Nederland en incidenteel naar België en Luxemburg.

Profiel:
- Je bent in het bezit van code 95 en rijbewijs C met ambitie om door te groeien naar chauffeur C E.
- Je beschikt over een klantgerichte instelling, goede communicatieve vaardigheden, een representatief voorkomen en een goed geografisch inzicht.

Logistiek medewerker

Werkzaamheden:
Jouw taken als logistiek medewerker bestaanuit het laden en lossen van vrachtwagens, dit doe je met behulp van een EPT. Verderhet picken van orders en aanvullen van voorraden.Kortom je houdt je bezig met allelogistieke processen. Het betreft een fulltime functie waarin je actief bentvan maandag tot en met vrijdag. Werktijden kunnen liggen tussen 05:00uur – 18:00 uur.

Profiel:
- Iemand diezijn/haar handen uit de mouwen wil steken.
- Open en helderecommunicatie.
- In staat zelfstandigte werken

Logistieke medewerker + rangeerder

Werkzaamheden:
In deze functie als rangeerder kom je te werken in een hecht team bij ons familiebedrijf.
Jij begint je werkdag dagelijks rond 15:30 uur. Onze chauffeurs komen vanaf dit tijdstip terug op de thuisbasis in Eindhoven.
Je start dan in het begin van de dienst met voornamelijk het lossen van de trucks met revalidatiemiddelen.

Deze middelen zijn veelal onverpakt en moeten - na scanning - op locatie gezet worden. Je loopt dus heel wat kilometers.
Nadat alle trucks gelost zijn, zorg je ervoor dat de vrachtwagens aan het juiste dock komen te staan en geladen kunnen gaan worden voor de volgendedag.

Tussen het rangeren door, assisteer je met je collega's bij het laden van de trucks (opleggers + bakwagens). Je eindtijd zal dagelijks tussen 21:30 uur - 22:15 uur zijn (afhankelijk van de volumes).

Profiel:
- Ervaring besturen van trekker-oplegger combinaties.
- Rijbewijs C-E.
- Open en heldere communicatie.
- Creatief en zelfstandig denkend.

Medewerker Algemene Dienst,

Werkzaamheden:
Eindhoven, +/- 32 tot 40 uur per week
- Het mede verzorgen bij evenementen en grote projecten door heel Nederland(te denken aan afzettingen, elektriciteitsvoorzieningen, podia, veiligheidsmiddelen, bewegwijzering)
- Het ontruimen van woningen en/ of bedrijfspanden, het in beslagnemen van goederen en het ontmantelen van kwekerijen. Tevens het aansturen van uitzendkrachten die ter ondersteuning ingezet worden op genoemde werkzaamheden.
- Meedraaien in piketdiensten.

Profiel:
- Rijbewijs B
- LBO/MAVO of gelijkwaardig hieraan
- Goede lichamelijke conditie en flexibele instelling: (géén 8 tot 5 – mentaliteit)
- Integriteit, zorgvuldigheid en discretie- Goede communicatieve vaardigheden
- Goede communicatieve vaardigheden
- In staat zelfstandig te werken
- Representief overkomen
- Een verklaring van goed gedrag c.q. screening wordt voor de dienstbetrekking noodzakelijk geacht.

Stuur je cv naar pz@kustersbedrijven.nl

Transport & Logistiek
Industrieterrein "Acht"
Mispelhoefstraat 31-33
5651 GK Eindhoven
040 - 2594000

Facilities
Industrieterrein "de Hurk"
Hurksestraat 4-6
5652 AJ Eindhoven
040 - 2592000

De Ster
Bedrijfshygiëne

Benieuwd naar onze duurzame sanitaire hygiëneoplossingen?

- Geen contracten
- 100% duurzaam hygiënepapier
- Voordelig
- Korte lijnen en bekende gezichten

De Ster Bedrijfshygiëne
Stapelovenweg 4, 5708 JW HELMOND
Tel: +31 (0)492 – 55 26 66 - www.desterbedrijfshygiene.nl

100% duurzaam hygiënepapier
www.econatural.nl

Gerrit van Lierop

www.kist-krat-pallet.nl

tel. 0492 - 535194

- Kisten
- Kratten
- Pallets
- Flightcases
- Transportzadels
- Glasbokken
- Verstevigde dozen
- Legborden
- ISPM15

Breedijk 27, 5705 CJ Helmond
Tel: 0492-535194
info@vanlierop-emballage.nl

mijnbedrijfslocatie Helmond

De website helmond.mijnbedrijfslocatie.nl is een neutraal platform met actuele, relevante informatie over de Helmondse bedrijventerreinen. U vindt hier naast vraag en aanbod van bedrijven en/of te ontwikkelen locaties ook tips en informatie over huisvesting.

Wanneer u als ondernemer op zoek bent naar een ander bedrijfspand, bijvoorbeeld een grotere bedrijfshal, een andere locatie of een bouwperceel om uw nieuwe droompand te ontwikkelen kunt u ook terecht bij helmond. mijnbedrijfslcoatie.nl. Met onze kennis van de terreinen, de daarop gevestigde ondernemingen en het vestigingsbeleid kunnen wij u de weg wijzen naar een voor u geschikte locatie om te ondernemen.

**Heeft u een vastgoedobject te koop/te huur op een van de Helmondse bedrijventerreinen?
Via de site kunt u uw object aanmelden om (kosteloos) te laten plaatsen.**

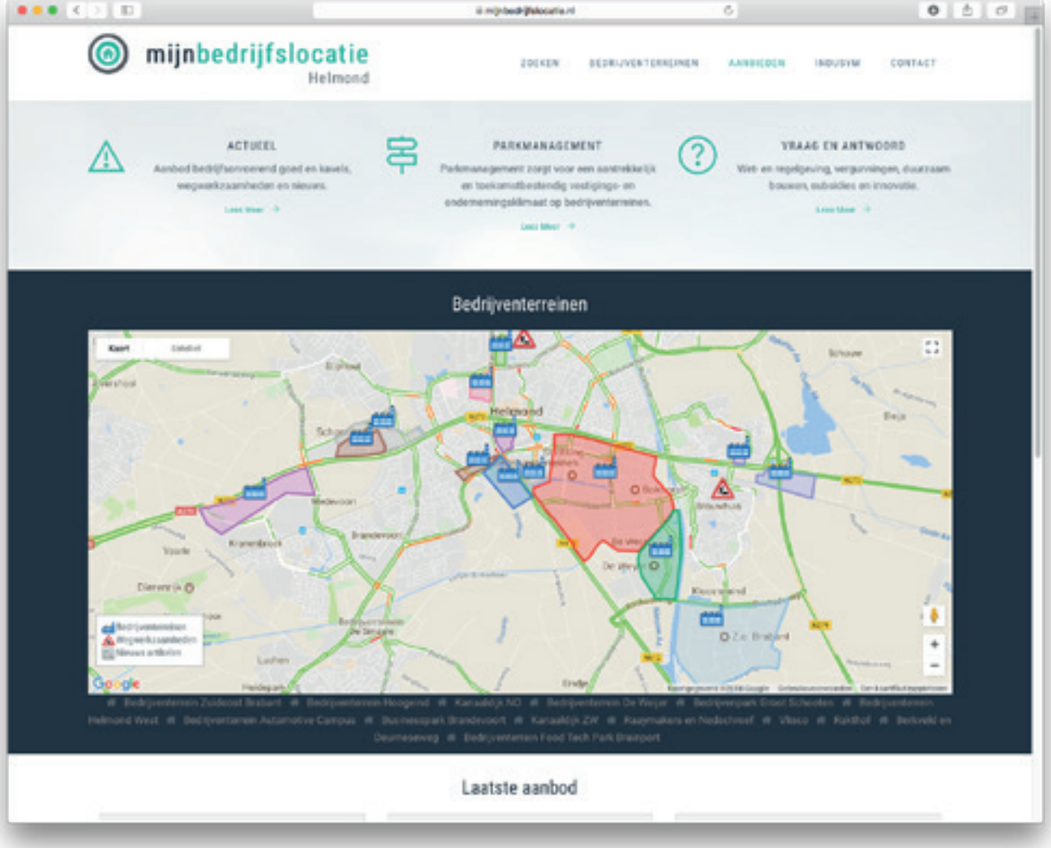

Black & Colors
drukken ○ kopiëren ○ printen
www.black-colors.nl

BETROUWBAAR,
SNEL EN PROFESSIONEEL

VOOR AL UW
XXL POSTERS FC • BOUW TEKENINGEN • FEESTGIDSEN • SUPPLIES • BANNERS
T-SHIRTS BEDRUKKEN • DTP OPMAAK • PERSONALISEREN • MAILING • FLYERS
STROOIFOLDERS • FAM DRUKWERK • LAMINEREN • INBINDEN • PENNEN
CANVAS • ZEIL • LIJSTEN • WIRE - O • HUISSTIJLEN • PLASTIFICEREN
ZWART / KLEURKOPIEEN • STICKERS • ETIKETTEN ETC. ETC. ETC. ETC. ETC.

Black & Colors
Panovenweg 35 - Helmond - Tel.: 0492 - 527250
e-mail: info@black-colors.nl - www.black-colors.nl

IJskoud de beste
Zonder zorgen alles koel met Vekah

VEKAH

VEKAH KOUDETECHNIEK & AIRCONDITIONING HEEFT MEER DAN 30 JAAR ERVARING IN HET INSTALLEREN EN ONDERHOUDEN VAN GEAVANCEERDE KOELTECHNISCHE EN AIRCONDITIONING SYSTEMEN VOOR NIEUWBOUW EN RENOVATIEPROJECTEN.

KOUDETECHNIEK
KOEL,- VRIESCELLEN, KOELTOONBANKEN MAAR OOK GEKOELDE PRODUCTIELIJNEN. VEKAH HEEFT MEER DAN 35 JAAR ERVARING OP DEZE KOELTECHNIEKEN. VEEL BEDRIJVEN WERKEN MET ONZE PRODUCTEN.

WARMTEPOMPEN
DE AARDE LEVERT ONS WARMTE, UIT DE GROND MAAR OOK UIT WATER EN LUCHT. WIJ LEVEREN DE TECHNIEK OM DEZE WARMTE TE GEBRUIKEN VOOR RUIMTE VERWARMING MAAR OOK VOOR WARMWATERSYSTEMEN.

AIRCONDITIONING
DE OPWARMING VAN DE AARDE LEIDT TOT HOGERE TEMPERATUREN OOK IN NEDERLAND. WIJ HELPEN U OM HET KOEL TE HOUDEN IN DE ZOMER. MAAR WIST U DAT EEN AIRCO OOK ALS VERWARMING TE GEBRUIKEN IS? HET RENDEMENT IS ZELFS NOG HOGER DAN EEN GASVERWARMING. RAADPLEEG VEKAH.

PRODUCTEN
KOELTOONBANKEN
KOELWERKBANKEN
KOEL- EN VRIESKASTEN
WIJNKASTEN
SCHERFUSMACHINE
KOELTUNNELS

VEKAH KOUDE- EN WARMTETECHNIEK
DUIZELDONKSESTRAAT 24
5705 CA HELMOND – NEDERLAND
T. +31 (0) 492 555 222
F. +31 (0) 492 555 400
E. INFO@VEKAH.NL

jvdvrandebedrijfskleding

Kanaaldijk ZW 9a | 5706 LD HELMOND | 0492-537941
www.onlinebedrijfskleding.nl

mijnbedrijfslocatie Helmond

Onderbuik gevoel? Meld een vermoeden!

Als ondernemer ken jij het terrein waar je bedrijf gevestigd is het beste. Jij weet wie je buren zijn en in welke auto's ze rijden. Jij kent vaak de patronen van collega-ondernemers. Hou daarom altijd een extra oogje in het zeil in jouw bedrijfsomgeving.

App: Meld een Vermoeden

Als je het vermoeden hebt dat er iets gebeurt dat mogelijk in strijd is met wet- of regelgeving, zoals illegale bewoning en (drugs)criminaliteit. Dan kun je een melding maken via de app 'Meld een Vermoeden'.

De melding wordt altijd nagetrokken door gemeente/politie en zo worden mogelijke misstanden voorkomen. Gezamenlijk kunnen we zorgdragen voor een veilig klimaat voor zowel de ondernemer als de gebruiker. Als melder ontvang je terugkoppeling van de melding, tenzij je anoniem de melding maakt.

Download de app zoals aangegeven op de flyer

Meer informatie over de app Meld een Vermoeden op www.bedrijventerreinenhelmond.nl/meld-een-vermoeden

DÉ HR-PARTNER
Winnaar MKB Ondernemersprijs

Bezoekadres
Winde 15
5667 AX Geldrop

040-2831334
info@gjpayroll.nl
www.gjpd.nl

Jouw betrouwbare partner in payroll en Backoff ice diensten

Wat is Payroll

Overweeg je personeel of huidige uitzendkrachten aan te nemen, maar zie je op tegen de personeelsadministratie en de steeds wijzigende wet- en regelgeving? Wil je je meer kunnen focussen op de organisatiestructuur en wil je graag af van je financiële werkgevers risico's? Het gezegde is niet voor niets, ik wens je veel personeel toe. Hiervoor is payroll dé oplossing! Met payroll profiteer jij van zorgeloos werkgeven terwijl je personeelszaken goed geregeld zijn. Wij begrijpen dat je dit alleen uit handen wilt geven als je er zeker van kunt zijn dat de werknemer de juiste arbeidsvoorwaarden krijgt én het payroll bedrijf een eerlijke en betrouwbare partner is. GJ is dé eerlijke payroll partner en neemt graag de personeelslasten uit handen, terwijl jij de dagelijkse leiding en toezicht hebt. Je ontvangt van ons een all-in kostprijs, kortom een eerlijke overzichtelijke factuur zonder verassingen achteraf!

Backoffice

Backoffice uitbesteden: wil je een uitzendbureau beginnen?

Steeds meer enthousiaste ondernemers starten in de uitzendbranche. Maar om in deze wereld te groeien moet er een sterke focus liggen op het werven van klanten en kandidaten. Die tijd heb je niet altijd. Hoe zorg je dan toch voor een betrouwbare backoffice? En dat deze effectief én kostenefficiënt functioneert? Dat doe je door het uitbesteden van je backoffice, zodat je meer grip houdt op andere processen. Bovendien weet je binnen onze backoffice dienstverlening altijd waar je financieel aan toe bent. Zo kun jij je richten op het boosten van je business.

Maatwerk levert het meeste op

Onze tarieven zijn gebaseerd op maatwerk. Daarbij ligt de focus niet zozeer op de kostprijs, maar vooral op wat uitbesteding backoffice jou kan opleveren. Daarom bieden wij jou altijd scherpe tarieven, waarbij we de omrekenfactoren op zo'n manier aanpassen dat ze jou het meeste opleveren.

Advies waarop je kan vertrouwen, geen uitdaging is ons te gek

FUROORE

Voor vrijblijvende informatie
kunt u altijd contact met ons opnemen
Dennis Birjmohun mobiel: 06 54 38 18 31

- Bouwopleveringen
- Hogedrukreiniging
- Glasbewassing
- Schoonmaakonderhoud
- Vloeronderhoud
- Vastgoedonderhoud
- Reiniging zonnepanelen

ECHTE SCHOONHEID ZIT VAN BINNEN ÉN BUITEN

Barrierlaan 3, 5706 CW Helmond, Telefoon: 0492 55 25 84
info@furoreschoonmaakservice.nl, www.furoreschoonmaakservice.nl

ARKOSLIGHT®

SKY

STICK

DRUM

ZEN TUBE SURFACE

UP

Een greep uit het assortiment van ARKOSLIGHT
verkrijgbaar bij
N Light B.V.
Een prijs aanvragen mag gerust !

N Light Solutions BV – Lagedijk 28a – 5705 BZ Helmond
Tel: +31492548000
Web: nlightsolutions.nl/ nlichtdirect.nl
Mail: info@nlightsolutions.nl

VDNS KIA dealer

Movement that inspires

Alles onder 1 dak: Autodroom Helmond. Dit concept is uniek in Nederland. Alle wensen op autogebied onder één dak. Wilt U een nieuwe of gebruikte auto kopen, keuze genoeg. Leasen of huren? Financieren, leasen of huren? Geen probleem. Reinigen, onderhoud, reparatie of schadeherstel? Ervaren vakmensen staan voor u klaar. Zelfs voor de autoverzekering zit U helemaal goed. Dat bedoelen wij met alles onder één dak. In Autodroom Helmond is gevestigd: VDNS Kia, VDNS Suzuki, vd Nieuwenhuijzen Auto's en Brabant Autolease, Autoschade Helmond en Carcleaning Helmond.

Varenschut 21A
5705 DK Helmond
T (0492) 588 988

€ 28.945,- incl.btw

Ford Kuga 2.5 PHEV Titanium

Hij is stijlvol en comfortabel, deze Ford Kuga, en hij is ontworpen om u veilig en comfortabel te laten rijden onder alle omstandigheden. Elektrisch rijden: zuinig, goedkoop en schoon. Maar soms net wat beperkt als het gaat om afstand. Daarom heeft deze hybride Ford Kuga zowel een verbrandingsmotor als een elektromotor. Als dat geen perfecte combi is! Heeft u vragen over deze interessante occasion? Neem dan gerust contact op met een van onze adviseurs:0492-588988. Onze showroom is geopend van: Maandag t/m donderdag van 09:00 uur tot 18:00 uur Vrijdag van 09:00 tot 19:00 uur Zaterdag van 10:00 uur tot 17:00 Zie onze website voor meerdere foto's!

Brandstof:	**Benzine / Elektrisch**	Transmissie:	**Automaat**
Aantal deuren:	**5**	Kilometerstand:	**57.709 km**
		Bouwjaar:	**2020**

€ 36.450,- incl.btw

Peugeot 5008 1.2 PureTech Allure Automaat

Van uw nieuwe auto verlangt u rijplezier, maar ook optimaal comfort en veiligheid. Daarom is de Peugeot 5008 de auto die u zoekt. Hij heeft een benzinemotor en een automatische transmissie. Winters instappen is er niet meer bij dankzij de stoelverwarming. Alle kids willen achterin zitten vanwege de derde zitrij. Heeft u vragen over deze interessante occasion? Neem dan gerust contact op met een van onze adviseurs:0492-588988. Onze showroom is geopend van: Maandag t/m donderdag van 09:00 uur tot 18:00 uur Vrijdag van 09:00 tot 19:00 uur Zaterdag van 10:00 uur tot 17:00 Zie onze website voor meerdere foto's!

Brandstof:	**Benzine**	Kilometerstand:	**40.666 km**
Aantal deuren:	**5**	Bouwjaar:	**2021**
Transmissie:	**Automaat**		

Iveco Daily 2.3d 35S 15 3750 H1 el ex. BTW

Heeft u vragen over deze interessante occasion? Neem dan gerust contact op met een van onze adviseurs:0492-588988. Onze showroom is geopend van: Maandag t/m donderdag van 09:00 uur tot 18:00 uur Vrijdag van 09:00 tot 19:00 uur Zaterdag van 10:00 uur tot 17:00 Zie onze website voor meerdere foto's!

€ 32.950,- excl.btw

Brandstof:	**Diesel**	Kilometerstand:	**112.000 km**
Aantal deuren:	**5**	Bouwjaar:	**2018**
Transmissie:	**Handgeschakeld**		

Volvo XC60 2.0 Recharge T6 AWD R-Design Automaat

De vooruitstrevende hybride aandrijflijn van deze auto geeft vandaag al antwoord op de belangrijke vragen van morgen. Hybride rijden is de ideale middenweg. Deze Volvo XC60 biedt die mogelijkheid. Goedkoper rijden, schoner rijden en zo nodig over op benzine. Heeft u vragen over deze interessante occasion? Neem dan gerust contact op met een van onze adviseurs:0492-588988. Onze showroom is geopend van: Maandag t/m donderdag van 09:00 uur tot 18:00 uur Vrijdag van 09:00 tot 19:00 uur Zaterdag van 10:00 uur tot 17:00 Zie onze website voor meerdere foto's!

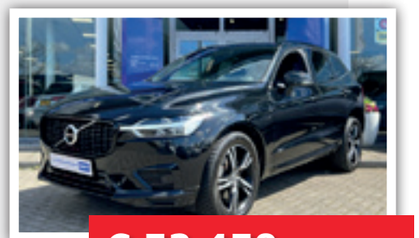

€ 52.450,- incl.btw

Brandstof:	**Benzine / Elektrisch**	Transmissie:	**Automaat**
Aantal deuren:	**5**	Kilometerstand:	**59.842 km**
		Bouwjaar:	**2021**

€ 56.950,- incl.btw

Mercedes-Benz GLC 300e 4MATIC AMG Line

Stijlvolle vormgeving, een comfortabel en ruim interieur, een onderstel dat alle wegen en omstandigheden aankan en een motor die topprestaties levert bij een bescheiden brandstofverbruik: deze Mercedes-Benz GLC-klasse heeft het allemaal. Het sportieve uiterlijk is meegeleverd in de vorm van de AMG Line Exterieur. Zeer laag in brandstofverbruik, hoog in prestaties: deze hybride auto combineert een verbrandingsmotor en een elektromotor. Heeft u vragen over deze interessante occasion? Neem dan gerust contact op met een van onze adviseurs:0492-588988. Onze showroom is geopend van: Maandag t/m donderdag van 09:00 uur tot 18:00 uur Vrijdag van 09:00 tot 19:00 uur Zaterdag van 10:00 uur tot 17:00 Zie onze website voor meerdere foto's!

Brandstof:	**Benzine / Elektrisch**	Transmissie:	**Automaat**
Aantal deuren:	**5**	Kilometerstand:	**52.361 km**
		Bouwjaar:	**2020**

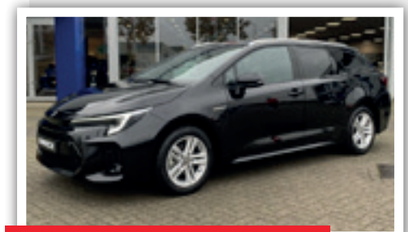

€ 38.950,- incl.btw

Suzuki Swace 1.8 Hybrid Style

De eendrachtige samenwerking van de benzinemotor en de elektromotor geeft deze Suzuki Swace zijn geweldige rijkwaliteiten. We hebben het hier over een nieuwe auto, hij is nu direct leverbaar. De verwarmbare voorstoelen zijn een weldaad voor rug en schouders. Heeft u vragen over deze interessante occasion? Neem dan gerust contact op met een van onze adviseurs:0492-588988. Onze showroom is geopend van: Maandag t/m donderdag van 09:00 uur tot 18:00 uur Vrijdag van 09:00 tot 19:00 uur Zaterdag van 10:00 uur tot 17:00 Zie onze website voor meerdere foto's!

Brandstof:	**Benzine / Elektrisch**	Transmissie:	**Automaat**
Aantal deuren:	**5**	Kilometerstand:	**15 km**
		Bouwjaar:	**2023**

Maar dat is diefstal! Daar is het gat van de deur!

Hoe moet je handelen als je als werkgever constateert dat een werknemer zich schuldig maakt aan onacceptabel gedrag dat voor jou aanleiding is om de werknemer hierop aan te spreken of zelfs over te gaan tot het treffen van ontslagmaatregelen, al dan niet in de vorm van een ontslag op staande voet? Een dergelijke situatie speelde onlangs in onze praktijk.

De feitelijke situatie

Een eigenaar van een restaurant ziet dat een werknemer handelt op een manier die niet echt hoort bij de functie die hij vervult. Het is echter enorm druk en hij slaat er op dat moment geen acht op. Pas laat in de avond, als het werk gedaan is en hij tot rust is gekomen, denkt hij weer terug aan het gedrag van de werknemer en besluit hij om camerabeelden te bekijken die genomen zijn door de camera die de bar in het restaurant filmt.

Bij het bekijken van de beelden ziet hij dat de werknemer een briefje van € 50,- meerdere keren dubbel vouwt, dat hij op de hurken gaat zitten en dan in het kastje rommelt waar de tassen van de werknemers zijn opgeborgen. In hetzelfde kastje staat echter ook de kluis waarin hij zelf elke avond aan het einde van de dag de ontvangen briefjes van € 50,- doet. Voor de zekerheid kijkt hij in de kluis, maar daarin is geen opgevouwen briefje van € 50,- te vinden.

De werkgever besluit om de werknemer direct de volgende dag aan te spreken op hetgeen door hem is geconstateerd en om de werknemer een verklaring te laten geven voor zijn gedrag. Hij laat de werknemer de beelden zien en deze kan geen afdoende verklaring geven voor zijn gedrag. De werkgever geeft aan dat hij geen andere conclusie kan trekken dan dat de werknemer het briefje van € 50,- in zijn tas heeft gestopt die ook in dat kastje stond en dus van hem heeft gestolen.

De werkgever geeft de werknemer de keuze. Ofwel hij neemt zelf ontslag en betaalt het bedrag van € 50,- terug aan de werkgever, ofwel hij wordt door de werkgever op staande voet ontslagen op basis van de geconstateerde diefstal, waarbij de werkgever ook aangifte zal doen van de diefstal. De werknemer kiest ervoor om zelf ontslag te nemen en een door de werkgever opgestelde brief te tekenen waarin staat dat hij zelf ontslag neemt. Hij heeft de € 50,- niet op zak en er wordt afgesproken dat de werknemer deze gaat pinnen en dan aan de werkgever betaalt. Zo gezegd, zo gedaan en na de terugbetaling van de € 50,- vertrekt de werknemer.

Nog dezelfde dag ontvangt de werkgever, in een bomvolle zaak, echter bezoek van de werknemer en enkele familieleden. Zij komen verhaal halen bij de werkgever. Zij eisen dat hij de € 50,- teruggeeft en dat het ontslag wordt ingetrokken. De werkgever geeft aan dat hij wel met hen in gesprek wil, echter niet in een bomvolle zaak, maar na sluitingstijd. Dat is echter aan dovemansoren gericht en een van de familieleden belaagt de werkgever en geeft hem een aantal klappen voordat hij door medewerkers kan worden weggetrokken van de werkgever. Ook dit is vastgelegd door de camera die ook de beelden had gemaakt van het gedrag van de werknemer, de dag daarvoor.

De werkgever wil de kwestie niet voor een bomvolle zaak op de spits drijven en geeft de € 50,- terug aan de werknemer. Voor hem is hiermee duidelijk dat de werknemer de eigen ontslagname niet meer wil respecteren en dat daarmee alsnog een ontslag op staande voet is gegeven. Want dat was immers de keuze die de werknemer had, zelf ontslag en geld teruggeven of ontslag op staande voet en aangifte bij de politie. En nu ze heel duidelijk heeft gemaakt dat ze (alsnog) niet instemt met eigen ontslagname, is duidelijk voor hem dat in plaats daarvan het ontslag op staande voet in de plaats is gekomen.

En toen kwamen er juristen in het spel...

De werkgever heeft na de gebeurtenissen niets meer gedaan en een maand later ontving hij een brief van de advocaat van de werknemer. Deze benoemde dat zijn cliënt de keuze had gehad tussen eigen ontslagname of ontslag op staande voet en dat er geen reden was voor een rechtsgeldig ontslag op staande voet. Volgens hem was er geen sprake van dat de werknemer geld had gestolen en dat zou ook niet blijken uit de camerabeelden. Integendeel, volgens de advocaat werd uit de beelden duidelijk dat de werknemer het geld in de kluis zou hebben gestopt.

Het aan de werknemer gegeven ontslag op staande voet was volgens de advocaat dan ook niet terecht gegeven. De werknemer was hier in eerste instantie ook alleen mee akkoord gegaan omdat hij zich bedreigd voelde door de werkgever. Dat was ook de enige reden, zo stelde hij, dat hij de € 50,- had terugbetaald. De werknemer vorderde hierom van de werkgever een transitievergoeding en een billijke vergoeding. Deze billijke vergoeding bedroeg een bedrag gelijk aan het loon van de werknemer voor de duur van 10 maanden, omdat dat nog de duur was van de arbeidsovereenkomst voor bepaalde tijd die de werknemer had.

De werkgever schakelde ook een advocaat in, die namens hem reageerde op de brief van de advocaat van de werknemer. In deze brief heeft de advocaat eerst het mondelinge gegeven ontslag op staande voet bevestigd en aangegeven dat dit was gegeven op basis van de geconstateerde diefstal. Daarmee heeft de schriftelijke bevestiging van het ontslag op staande voet plaatsgevonden. In zijn reactie gaf de advocaat daarnaast nog aan dat wel degelijk sprake was van diefstal en dat de stellingen van de werknemer geen stand hielden.

Zo was het niet toegestaan aan werknemers om geld in de kluis te storten. Dat was uitsluitend voorbehouden aan de werkgever en bij zijn afwezigheid aan de bedrijfsleidster. Die heeft dat ook nog eens expliciet verklaard. Bovendien was de gleuf in de kluis niet geschikt om dubbelgevouwen briefjes in te deponeren. De gleuf was breed en dun, precies het formaat voor een ongevouwen briefje. Geen enkele reden dus om het briefje dubbel te vouwen als je het in de kluis wilt doen. Ook stelde de werkgever zich op het standpunt dat van bedreiging geen sprake was en dat werknemer het geld is gaan pinnen en daarbij tijd genoeg gehad had om zijn standpunt alsnog te heroverwegen. Hij was in ieder geval vrij geweest om te gaan en staan waar hij wilde.

En voor wat betreft (de hoogte van) de billijke vergoeding stelde de werkgever zich op het standpunt dat de werknemer door het gedrag van de door hem meegenomen familieleden, waarbij de werkgever was geslagen en bedreigd, in het geheel geen recht toekwam op een billijke vergoeding. Een billijke vergoeding is immers niet verschuldigd als sprake is van een ernstig verwijtbaar handelen van de werknemer. En de gedragingen van de familieleden waren in de optiek van de werkgever te beschouwen als ernstig verwijtbaar handelen van de werknemer. Want het was aan hem te wijten dat de familieleden in de gelegenheid waren om hem te bedreigen. Hij heeft ze immers meegenomen naar de zaak en daarmee de situatie gecreëerd zoals die uiteindelijk is ontstaan. Bovendien was de werknemer al binnen een maand weer aan het werk bij een andere werkgever, waar hij ook nog eens meer verdiende dan bij de werkgever. Ook dat was volgens de werkgever reden waarom de werknemer niet in aanmerking kwam voor een billijke vergoeding.

Partijen hebben nog geprobeerd om tot een regeling te komen, maar hebben hierover geen overeenstemming kunnen bereiken. Uiteindelijk heeft dit ertoe geleid dat de kwestie aan de rechter is voorgelegd.

De rechter

In de procedure bij de rechter is het beeldmateriaal van de camera uit het restaurant in het geding gebracht. De rechter heeft daarbij uitermate kritisch gekeken naar de wijze waarop door de werknemer is gehandeld. Zij volgde de werkgever in zijn standpunt dat er geen reden was om het briefje dubbel te vouwen. Daarnaast was zij kritisch omdat de werknemer ook geen deugdelijke reactie had op de stelling dat het werknemers niet was toegestaan om geld af te storten in de kluis.

Omdat zij het desondanks niet voldoende bewezen achtte dat daadwerkelijk sprake was geweest van diefstal, oordeelde zij dat het ontslag op staande voet niet terecht was gegeven. Maar omdat de werknemer geen goede verklaring kon geven voor zijn handelwijze en (vooral) vanwege het feit dat de werknemer daarna met familieleden verhaal is komen halen, worden de vergoedingen die de werknemer heeft gevorderd afgewezen door de rechter. Uitsluitend de transitievergoeding werd toegewezen.

Conclusie

Deze kwestie laat weer eens zien hoe gevaarlijk een ontslag op staande voet kan zijn. De werkgever had hier nog geluk dat de werknemer de schijn wel heel erg tegen had, waardoor de gevraagde billijke vergoeding werd afgewezen, maar het ontslag op staande voet hield geen stand. Desondanks was het hier 'eind goed, (bijna) al goed' voor de werkgever.

Voor alle vragen op gebied van ontslagrecht kunt u terecht bij Peelland Advocaten, gevestigd aan de Kanaaldijk N.W. 81 in Helmond. Wij zijn u graag van dienst.

Erik Jansen
Advocaat

RIVEZ

ASSURANTIËN & RISICOBEHEER BV

MENSELIJK HANDELEN IS BRANDOORZAAK NUMMER ÉÉN IN MKB

Denk hierbij aan ongelukken als gevolg van verkeerd machinegebruik, brand dat ontstaat na het aanrijden van een elektriciteitsvoorziening in het magazijn, maar ook het roken van sigaretten en het onzorgvuldig omgaan met brandbare stoffen. Uiteraard is voorkomen beter dan genezen, maar bij veel ondernemers is de preventie niet goed op orde. De gevolgen kunnen groot zijn voor uw onderneming. In meer dan de helft van de gevallen gaat het bedrijf failliet. Ook bij een kleine brand, is er een kans dat uw bedrijf een tijd stil komt te liggen.

Wilt u meer informatie of wilt u een afspraak maken met een van onze adviseurs? Neemt u dan contact met ons op.

Europaweg 158 5707 CL Helmond 088-8000900 info@rivez.nl

WWW.RIVEZ.NL

BOUWTEKENINGEN PRINTEN?

DAN BENT U BIJ ONS AAN HET JUISTE ADRES!

MET ONZE PRINTERS KUNNEN WIJ UW BOUWTEKENING SNEL PRINTEN EN ALTIJD VOOR EEN SCHERPE PRIJS.

KLEUR/ZWART- WIT, GEVOUWEN/ONGEVOUWEN, GROOTFORMAAT DIGITALISEREN, GEEN PROBLEEM

Black & Colors

PANOVENWEG 35 • 5708 HR HELMOND

0492-527250 • INFO@BLACK-COLORS.NL • WWW.BLACK-COLORS.NL

BCT Weth. den Oudenstraat

BCT, ruimte voor ondernemers,heeft 3 locaties
BCT Hortsedijk voor huren vanaf 50m²
BCT Weth den Oudenstraat voor huren vanaf 18m²
BCT Panovenweg voor huren vanaf 19m²

Alle locaties zijn gemakkelijk per auto of OV te bereiken en hebben gratis parkeerplaatsen voor huurders en bezoekers

R & L
RECYCLING B.V.

R&L recycling is WEEELABEX
en ISO 14001 gecertificeerd

BECAUSE
RECYCLING
IS OUR
BUSINESS!

R&L Recycling B.V. is uw partner
in milieuvriendelijke recycling
van elektronica.

Lage Dijk 31a 5705 BX Helmond 0492-392004 info@r-lrecycling.nl www.r-lrecycling.nl

mijnbedrijfslocatie
Helmond

Van, voor en door ondernemers

Stichting Bedrijventerreinen Helmond

Stichting Bedrijventerreinen Helmond (SBH) is van en voor alle bedrijven die gevestigd zijn op de Helmondse bedrijventerreinen. De Parkmanagementorganisatie zorgt samen met ondernemers voor een aantrekkelijk en toekomstbestendig vestigings- en ondernemingsklimaat. Dat doen ze door het stimuleren, coördineren en optimaliseren van duurzame samenwerkingen tussen ondernemingen en relevante samenwerkende partners op de bedrijventerreinen met als uitgangspunt: van, voor en door ondernemingen.

De kracht van SBH is het collectief. Dat betekent samen aanpakken en samen ondernemen. En relevante informatie met elkaar delen. Daar wordt iedereen beter van. Elke dag is SBH in de weer voor een aantrekkelijk en toekomstbestendig ondernemersklimaat. Met collegialiteit en samenwerking als succesvolle Helmondse pijlers. SBH verbindt ondernemers met elkaar, met Helmond en met de regio.

Uitgebreide informatie over al de kernthema's en projecten van Stichting Bedrijventerreinen Helmond kun je vinden op www.bedrijventerreinenhelmond.nl

Gezond, gezellig en interessant

Met een mix van ondernemers, productie- en kantoormedewerkers en HR-manager ontstond donderdag 25 januari een gezellig en interessant 'ommetje' op bedrijventerrein Hoogeind. Twee achterbuur bedrijven leerden elkaar op deze manier 'toevallig' kennen en anderen kletsten al wandelend een half uurtje vol.

Met een frisse neus ging iedereen weer lekker aan het werk! Ben jij er ook bij volgende keer?

Op naar de volgende wandeling op Hoogeind-De Weijer. Op de website van Stichting Bedrijventerreinen Helmond vind je bij activiteitenkalender de geplande wandelingen.

LOGISTIC FORCE
LOGISTIC FORCE
POWERFUL PEOPLE!
Die maken het verschil!
Logistic Force is een HR-dienstverlener met 20 vestigingen in Nederland. We helpen organisaties met het invullen van de flexibele schil. Soms voor een dag, vaak voor een langere periode tot vast. WE GELOVEN IN KRACHTIGE MENSEN.
WORK
LEARN
RECRUIT
LOGISTIC FORCE EINDHOVEN
De Donge 2
5684 PX Best
T: 040 – 787 36 60
E: eindhoven@logisticforce.nl
LOGISTICFORCE.NL

Goedkope opslag ruimte

Op zoek naar tijdelijke opslagruimte?
Dit doen wij al jaren naar volle tevredenheid en met grote zorg!

in Lieshout

ABONNÉ
STORAGE CENTER
www.abonne.nl

elektro vogels
Engelseweg 129
5705 AC Helmond
T 0492-507550
E info@elektrovogels.nl
W elektrovogels.nl
Licht & Kracht installaties
Led verlichting
Exclusieve verlichting voor winkel en kantoor
Domotica
Zonnepanelen
Duurzame energie
Beveiligingsinstallaties
Camerasystemen
Geluid & Omroep installaties
Elektro Vogels is op zoek naar collega's !
systeem plafonds helmond
De ideale combinatie

Audrey van den Broek en Niels Rutten volgen Frits Rutten op als parkmanagers bij SBH

Nodig ons uit voor een kop koffie! Wij komen graag langs!

Door Udo Holtappels

‘In de jaren dat ik hier nu werkzaam ben, heb ik veel ondernemers op de Helmondse bedrijventerreinen persoonlijk leren kennen. Maar nog lang niet allemaal. Om te weten waar de ondernemers behoefte aan hebben, praat ik graag met ze. Ik wil weten wat ze doen. Er gebeuren hier zo’n mooie dingen. Pas vertelde iemand terloops, kijk hier ligt een stuk van het interieur van Martin Garrix, de wereldberoemde DJ. Wordt in Helmond gemaakt! De Jumbokrat, op één van onze terreinen ontwikkeld. Dat is prachtig toch!’ Niels Rutten trapt het gesprek over de parkmanagerswissel van SBH meteen af met een mooi voorbeeld. De koffie moet dan nog worden ingeschonken ….’

De lijn voortzetten

Vanaf 2024 is het parkmanagement van de bedrijventerreinen Helmond in handen van Audrey van den Broek en Niels Rutten. De laatste vertelt verder: ‘En dat is nog maar één voorbeeld, ik hoor elke dag mooie dingen. En er liggen er nog veel meer te wachten, dat weet ik zeker.’ Audrey en Niels gaan verder op de weg die Frits Rutten de afgelopen jaren heeft geplaveid. Hij is met pensioen. Audrey: ‘We zijn allebei in deze organisatie gegroeid de afgelopen jaren. De organisatie staat, dat is een ding wat zeker is. En met de lijn voortzetten bedoel ik: er zijn voor de ondernemers, hun belangen behartigen, daar zijn we als SBH heel duidelijk in. Want dat is de kracht van Stichting Bedrijventerreinen Helmond: wij kennen de weg, we kunnen verbinden en organiseren.’ Ik spreek met Audrey en Niels over de speerpunten, de successen en de toekomst. ‘We stappen daar soms wel eens te gemakkelijk overheen, maar het is hier echt al goed geregeld.’

Ondernemers voor ondernemers

Het was dus een logische stap, samen het parkmanagement van Frits Rutten overnemen. Maar als je dan toch een verschil wilt noemen: Audrey richt zich wat meer op de strategie en de contacten naar buiten, waar Niels vooral op de operatie zit. ‘Maar ook dat kan soms weer anders lopen,’ zegt Audrey, ‘We vullen en voelen elkaar gewoon heel goed aan, dat is het voordeel van een samenwerking die al zo lang teruggaat. En – laten we wel zijn - het was ook niet meer te doen voor één persoon. We groeien hard de laatste jaren.’ De overgang verloopt soepel. Belangrijk om te benadrukken: beiden zijn al jaren verbonden aan SBH. Audrey van den Broek was lang actief in het bestuur en Niels regelt al jaren de ‘backoffice’. ‘En wij zijn allebei ondernemer, dat is iets wat ons bindt, een kwalificatie die wat ons betreft cruciaal is bij het invullen van parkmanagement.’

Het beste bedrijventerrein van Nederland

‘Wij zien het dan ook niet als een nieuwe baan, we kennen de organisatie door en door’ vertelt Audrey, ‘Als bestuurslid was ik al verantwoordelijk voor het thema Schoon, Heel & Veilig, een van de vier speerpunten. Wat we daar voor elkaar hebben gekregen is echt heel goed. Frits had de ambitie om de beste bedrijventerreinen van Nederland te worden. Nou, daar kunnen we ons wel in vinden. Een van de uitdagingen is ook het véiligste van Nederland te zijn. Ik denk dat we daar dicht bij in de buurt komen. Vanuit het hele land komen ze hier kijken hoe wij het geregeld hebben.’

Samenwerking benadrukken

SBH vraagt continu aandacht voor de belangen van ondernemers. Audrey: ‘Ja, en dat kan wel eens wringen met de werkwijze van de overheid. Maar de afgelopen jaren hebben we flink geïnvesteerd in een nauwere samenwerking. Die brengt ons namelijk allemaal verder, dus daaraan geven we veel aandacht. Wij vinden het belangrijk dat ondernemers vroeg bij ontwikkelingen die hen aangaan betrokken worden. Dat lijkt logisch, maar dat is het niet altijd. Dan spelen wij als SBH een cruciale rol. Zo werd er pas een fietspad getekend. Wij halen de ondernemers erbij om te kijken of dit voor hen een verbetering is. De geschetste oplossing was niet die van hen, bleek. Het is zo belangrijk om de wensen van ondernemers te inventariseren. Daar zitten wij strak in. En ondernemers willen echt meepraten, als het maar urgent genoeg is. Wij zijn dan het smeermiddel tussen de gemeente en ondernemers; wij denken in oplossingen, niet in hobbels. Die rol zorgt ervoor dat er zaken tot stand worden gebracht. Of niet, want ook nee is een antwoord.’

De vier speerpunten van SBH

- Schoon, Heel & Veilig. Continu samenwerken aan het realiseren en behouden van veilige, schone bedrijventerreinen met een frisse en professionele uitstraling.
- Energiebewust ondernemen. Voortdurend werken we samen aan het realiseren van circulaire, klimaatneutrale en sociale bedrijventerreinen.
- Werkgelegenheid. We ondersteunen daar waar mogelijk en dragen zo bij aan een optimale werkomgeving en relatie arbeidsmarkt-onderwijs, waarbij ook vitaliteit een steeds belangrijker thema is.
- Huisvesting. Samen werken we aan toekomstbestendige bedrijventerreinen.

Niels Rutten & Audrey van den Broek, Parkmanagers Stichting Bedrijventerreinen Helmond

Wij krijgen zaken voor elkaar

Als je laat zien dat je zaken succesvol organiseert en initieert trekt dat nieuwe projecten aan. Niels: ‘Er komt dan dus gewoon meer werk. Onze organisatie is echt gegroeid; wij zijn voornamelijk bezig met het coördineren en faciliteren van meerjarige, grootschalige projecten. Maar er komen elke dag ook tientallen mails binnen over zaken die meteen aandacht nodig hebben, gevaarlijke situaties, losse tegels, afsluitingen etc. Dat zijn bijvoorbeeld de zaken waar we de terreinconciërges, onze oren en ogen op de terreinen, bij betrekken.' Audrey vult aan: ‘De meerwaarde zit daarnaast in onze organisatiekracht. We brengen ondernemers bij elkaar als er relevante onderwerpen besproken moeten worden. Ze zien dat iedereen er profijt van heeft als het goed gebeurt. Het is weer een vliegwiel voor andere zaken.’

Concrete resultaten

Parkmanagement heeft de afgelopen tijd onder meer de ‘Ommetjes’ op de bedrijventerreinen opgezet, vitaliteit ingebed met de komst van Esther van den Hurk en duurzaamheidsprojecten onder de vlag van Smart Synergy Helmond verder gebracht. Audrey: Als je dat goed wilt doen heb je een sterke organisatie nodig. Een die de taal van ondernemers spreekt en de verbinding legt tussen gemeente en ondernemers.’ Een van Frits Ruttens laatste wapenfeiten was het sluiten van een convenant met de gemeente over intensievere samenwerking. ‘We benadrukken daarin dat we gelijkwaardige partners zijn wat cruciaal is bij de opzet van projecten.

Het ondernemersfonds werkt

Eén ding ligt aan de basis van het gestroomlijnde collectief: het ondernemersfonds. Niels licht toe: ‘Daarmee hebben we slagkracht en kunnen we dingen doen zonder steeds naar financiering te moeten zoeken. Zo zijn er bijvoorbeeld werkgroepen per bedrijventerrein, en dat werkt; als ondernemers samen optrekken krijg je gewoon meer voor elkaar. Zelf hebben we dat soms niet eens zo in de gaten. Op het gebied van samenwerking worden we vaak gevraagd om elders in het land te vertellen over onze aanpak. Blijkbaar zijn we een voorbeeld. Audrey: ‘En dat mogen we best wat nadrukkelijker naar buiten brengen. Nog meer en beter laten zien wat we allemaal doen.’

De toekomst

De afgelopen tijd is er veel tijd, geld en menskracht geïnvesteerd in een ander thema: het verduurzamen van de bedrijventerreinen. De projecten van Smart Synergy Helmond staan op het punt de uitvoering in te gaan. Audrey: ‘En nieuwe projecten worden opgetuigd, bijvoorbeeld op het gebied van netcongestie problematiek. Ook een thema als vitaliteit krijgt steeds meer impact. Er liggen kansen genoeg, en die kunnen eigenlijk alleen samen gepakt worden. Een aandachtspunt voor de toekomst is dat we ondernemers nog meer moeten meenemen bij alles wat we doen. Daarin zijn we enorm verbeterd, maar dat kan nog uitgebouwd worden. En wat echt nodig is: experimenteerruimte! We moeten pilots op kunnen zetten om zaken uit te proberen. Daar leer je van.’

mijnbedrijfslocatie
Helmond

zakelijk Helmond

TE HUUR

Koppelstraat 64 te Beek en Donk

Op een toplocatie tegenover het Piet van Thielplein in Beek en Donk gelegen commerciële ruimte met ruime bovenwoning met dakterras!

De commerciële ruimte is eventueel ook exclusief het bovenliggende appartement te huur.

Commerciële ruimte	circa	160m²
Opslagruimte	circa	78m²
Totaal	circa	238m²

Huurprijs € 2.800,- p.m. excl. BTW

TE HUUR

Kasteel-Traverse 9 te Helmond

Op een absolute zichtlocatie in het centrum van Helmond gelegen kantoorobject.

Het betreft het voormalige door ING gehuurde kantoor dat bestaat uit twee bouwlagen, 12 parkeerplaatsen en is gelegen op steenworp afstand van NS station Helmond – Centraal. Een unieke kans voor ondernemers die op zoek zijn naar een fraaie zichtlocatie. Het object is beschikbaar vanaf circa 445m².

Huurprijs € 90,- p.m² p.j. excl. BTW

Begane grond	circa	504m²
Verdieping	circa	445m²

TE HUUR

Schootense Dreef 20 te Helmond

Op goede zichtlocatie gelegen representatieve kantoorvila, de verdieping is voor verhuur beschikbaar.

Het betreft instapklare kantoorruimten met veel daglichttoetreding. Er zijn mogelijkheden om de ruimten nader in te delen.

Huurprijs € 13.750,- p.j. excl. BTW

Kantoorruimten	circa	125m²

TE HUUR

Commerciële ruimte	circa	125m²

Stationsplein 3 te Helmond

Op een unieke locatie bij NS-station Helmond-Centraal staat de voormalige bloemenwinkel te huur.

Bijzonderheden:
- Het object is instapklaar
- Circa 6.000 dagelijkse bezoekers
- Aan het perron gelegen
- Gratis parkeergelegenheid op loopafstand

Huurprijs € 15.000,- p.j.

TE HUUR

Kantoorruimte	circa	102m²

Ambachtweg 17 A te Mierlo

Gedeelte van een bedrijfsobject bestaande uit een kleinschalige representatieve kantoorunit op de verdieping te huur.

Ligging:
Het object is gelegen op het kleinschalige bedrijvenpark "Oudven" te Mierlo. Gelegen aan de doorgaande weg Helmond - Mierlo – Geldrop.

Huurprijs € 795,- p.m.

BEURSNIEUWESTIJL PRESENTEERT DE

HELMONDSE HARINGPARTY

BEURSNIEUWESTIJL IS AL EEN AANTAL JAREN EEN GROOT SUCCES EN BLIJFT ZICH TOCH IEDER JAAR OPNIEUW UITVINDEN. DIT JAAR HEBBEN WE GEKOZEN VOOR EEN GEHEEL ANDERE INVULLING.

VRIJDAG 28 JUNI 2024

INLOOP VANAF 17.30 UUR, OM 18.30 UUR OPENING, BBQ EN DIVERSE ENTERTAINMENT. DE VEILINGEN STARTEN VANAF 21.00 UUR. WE SLUITEN DE AVOND AF OM 23.30 UUR

EEN AVOND VOL GEZELLIGHEID WAAR EEN VAATJE NIEUWE HARING VANUIT ONS WORDT GEVEILD. DE OPBRENGST HIERVAN WORDT GESCHONKEN AAN EEN HELMONDS GOED DOEL.

WE BIEDEN EEN IEDER DE MOGELIJKHEID OM IN OVERLEG IETS EXCLUSIEFS AAN TE BIEDEN VOOR DE VEILING

DEELNEMEN MET JE BEDRIJF?

- EEN EIGEN 8 PERSOONSTAFEL MET VERMELDING
- BIERVILTJES MET LOGO
- BBQ, HARING EN DRANKJES
- VERMELDING OP DE WEBSITE

€1.250,00 EXCL BTW

BEURS NIEUWE STIJL

INTERESSE?
WWW.BEURSNIEUWESTIJL.NL
BREGJE VAN DE VRANDE • 06 - 22 36 21 22
LEON KUYTEN • 06 - 54 35 22 38
LOCATIE: AUTOMOTIVE CAMPUS 30, 5708 JZ HELMOND

STEENOVEN CATERING

MEDE MOGELIJK GEMAAKT DOOR

Pedicure

DORINE VAN THIEL

Contact

0614593550
Aarle-Rixtelseweg 19, Helmond
info@pedicuredorinevanthiel.nl
www.pedicuredorinevanthiel.nl

mijnbedrijfslocatie
Helmond

Modexpress steunt goede doel met opbrengst statiegeld

Met de ingang van statiegeld op blikjes is er voor de bedrijfskantine een extra handeling ontstaan. Zo ook bij Modexpress, waar facilitair manager Remie Bellemakers een mogelijkheid zag het statiegeld te doneren aan een goed doel:

"We hebben ons geregistreerd bij Statiegeld Nederland en hebben met onze lokale blikjesleverancier, Wijnhuis Helmond, afgesproken dat zij de blikjes in daarvoor bestemde zakken zullen afvoeren. Bij frisdrankleveringen halen ze de volle zakken op één locatie op, of we leveren deze in bij het Wijnhuis."

- Statiegeld Nederland voorziet gratis minicontainers voor het verzamelen van blikjes en plastic flesjes, inclusief stickers voor labeling van de containers.
- Promotiematerialen zijn op verzoek kosteloos beschikbaar.
- Verzamelzakken kunnen worden aangeschaft voor €1 per stuk.
- Zakkensluiters en etiketten worden verstrekt om een soepele registratie en uitbetaling van het statiegeld te waarborgen.

"Je kunt bij Statiegeld Nederland zelf aangeven waar de opbrengst naartoe mag. Wij hebben voor 2024 gekozen voor het goede doel stichting Dream4Kids. Hoe mooi zou het zijn als meer bedrijven volgen, aldus Remie."

Aanmelden voor inzameling van plastic flesjes en blikjes

Aanmelden is mogelijk voor locaties die flesjes of blikjes verkopen, maar ook voor organisaties die statiegeldflessen en blikjes inkopen voor eigen gebruik.

SINCE 1985
MODEXPRESS
GLOBAL FASHION FULFILMENT

Zakelijk Helmond

Wordt in het begin van elke maand in een oplage van 1000 stuks gedrukt en verspreid bij alle bedrijven op de 5 bedrijventerreinen in Helmond!

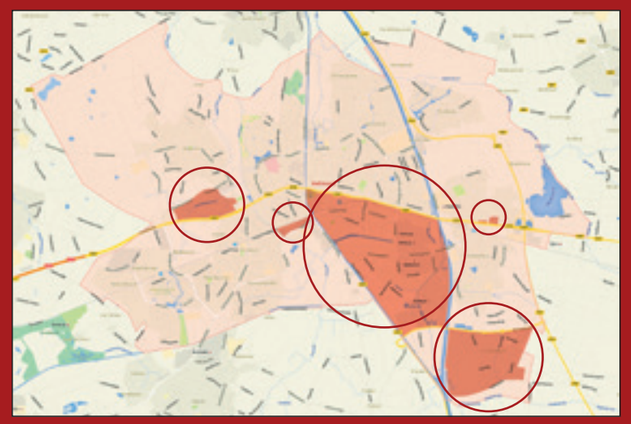

Hét blad voor Ondernemingen in Helmond

Wij hopen met zakelijk helmond een belangrijke spil te kunnen zijn in de communicatie en het promoten van u en uw bedrijf. Hierdoor zijn we in staat om samen met u verbindingen te leggen met andere ondernemingen hier in Helmond. En wat mooi is: U kunt zelf de schijnwerpers op een andere wijze op uw onderneming richten. U neemt het heft in eigen hand en geeft aan hoe u uw bedrijf in dit blad naar buiten wil laten uitstralen. Dit alles bepaalt u zelf. Er is heel veel mogelijk. Bent u op zoek naar deskundige medewerkers, wilt u een auto verkopen, een pand verhuren of verkopen, dan bent u hiervoor aan het juiste adres. Misschien bent u naarstig op zoek naar nieuwe leden voor uw vereniging, stichting of sportclub. Heeft u aanbiedingen en acties, waarmee u uw bedrijf extra in the picture wil zetten, ook dan is dit blad de juiste plek om het gewenste onder de aandacht te brengen.

Door middel van een creatieve promotiewijze in de vorm van een aantrekkelijke advertentie, kunnen wij u op een laagdrempelige financiële wijze op de meest uiteenlopende gebieden van dienst zijn.

Denk ook aan het adverteren van uw producten, diensten en bedrijfsfeesten. Echt waar, het kan allemaal. Misschien heeft u zelf wel leuke ideeën om uw onderneming in de spotlights te zetten. Neem contact met ons op en wij gaan met u in gesprek. Met een pakkend interview kunt u zichzelf als betrokken ondernemer op een unieke manier op de kaart zetten. Hierdoor kunt u zelf uw onderneming naar een nog hoger en interessanter level tillen. U heeft het allemaal zelf in de hand…. “wie wil dit nou niet?”

Wat zijn de kosten?

Bij het aanleveren van een kant en klare advertentie betaalt u:

Halve pagina full colour € 65,- ex. btw
Hele pagina full colour € 110,- ex. btw

Wilt u dat wij een advertentie voor u opmaken, dan berekenen wij voor een:

Halve pagina full colour € 50,- ex. btw
Hele pagina full colour € 65,- ex. btw

U dient hierbij zelf uw fotomateriaal, illustraties, teksten en logo’s aan te leveren.

Kiest u voor het afnemen en publiceren van een interview, dan betaalt u:

€ 150,- ex. btw* + € 110,- ex BTW
(2 Hele pagina’s full colour)

* Dit bedrag heeft betrekking op een hele pagina inclusief foto.

Wij wensen u veel leesplezier met deze nieuwe editie van Zakelijk Helmond.

Zakelijk Helmond is een uitgave van
Black en Colors • Panovenweg 35 • 5708 HR Helmond

Voor aanleveren advertenties of meer info:
info@zakelijkhelmond.nl
www.zakelijkhelmond.nl

Redactie Zakelijk Helmond,
redactie@zakelijkhelmond.nl

Pieters Cleaning Groep

Uw specialist voor dagelijks en of periodiek schoonmaakwerk in kantoren en gebouwen.

Uw specialist voor de reiniging van ramen gevels en zonweringen.

Uw specialist in vloeronderhoud o.a. linoleum natuursteen en hout.

Een heldere visie, een helder resultaat!

Pieters BV
Ambachtweg 50
5731 AG Mierlo
info@pietersbv.nl
www.pietersbv.nl

Specialist in schoonmaak

STEENOVEN
CATERING

ZAKELIJK, OP LOCATIE OF OP DE AUTOMOTIVE CAMPUS

Een jubileum, een productintroductie, een netwerkborrel of een bedrijfsfeest. Het is slechts een greep uit de events die we van a tot z verzorgen op zakelijk gebied. Klein of groot. Je wil medewerkers in het zonnetje zetten, fêteren op een bijzondere manier of klanten laten zien dat je ze waardeert. De Automotive Campus is daarbij slechts één van de locaties die we bieden. Wij zijn op ons sterkst als we vanaf het eerste idee mee kunnen denken. Samen met uw team werken we dat uit tot een aansprekend concept op de locatie die past bij wat u in gedachten heeft. Wij zorgen er vervolgens voor dat alles, vóór, tijdens en ná het event tot in de puntjes geregeld is. Wij zeggen niet voor niets, altijd en overal à la carte. Dat is onze kracht!

Automotivecampus 30 • 5708 JZ Helmond
Tel.: 0492-507507 • info@steenoven.nl
www.steenoven.nl